

omh

Parque Vivo



# Urbanismo en balance

Conoce la plenitud, aprende a sentir, disfruta de lo que te rodea y comparte con aquellos que forman parte de tu historia.

Disfruta de uno de los **48 departamentos** rodeados por un excepcional paisajismo de autor que se integra al estilo de vida de cada uno de los residentes, quienes encontrarán su esencia al momento de ser parte de espacios con arquitectura de vanguardia, materiales ecológicos y amenidades exclusivas.

Imagina vivir en un lugar donde tu patio trasero será de **más de 2,000 m<sup>2</sup>**, en cual sentirás la pureza de un entorno creado para conectar, para abrazar tus necesidades descubriendo espacios que llenan el alma y alinean el sentido de tu día.

**Al norte de Mérida, Yucatán**, en una ciudad que se caracteriza por su visión y calidad de vida, podrás descubrir el lugar en donde tu mente, cuerpo y alma encontrarán el balance necesario.

Disfruta de vivir en una ubicación privilegiada gracias a la cercanía a servicios como escuelas, universidades, centros comerciales, restaurantes y más.





# Master Plan



# Vista Interior







# Amenidades



**Estacionamiento en  
cocheras privadas**



**Lobby**



**Central pool**  
*Swimming lane*



**Estacionamiento  
para visitas**



**Terraza zen**



**Gym**



**Santuario**  
*área de yoga*



**Biblioteca de objetos**



**Roofbar**



**Kids play ground**



**Minifut**



**Ping pong**



**Biblioteca  
de actividades**



**Spot de lectura**





# Acceso a lobby







# Piscina- Carril de nado



Terraza zen



Central pool  
Swimming lane

# Santuario



Ping pong



Spot de lectura



Santuario  
área de yoga





# Fachada exterior



Estacionamiento  
para visitas





# Conjunto modular

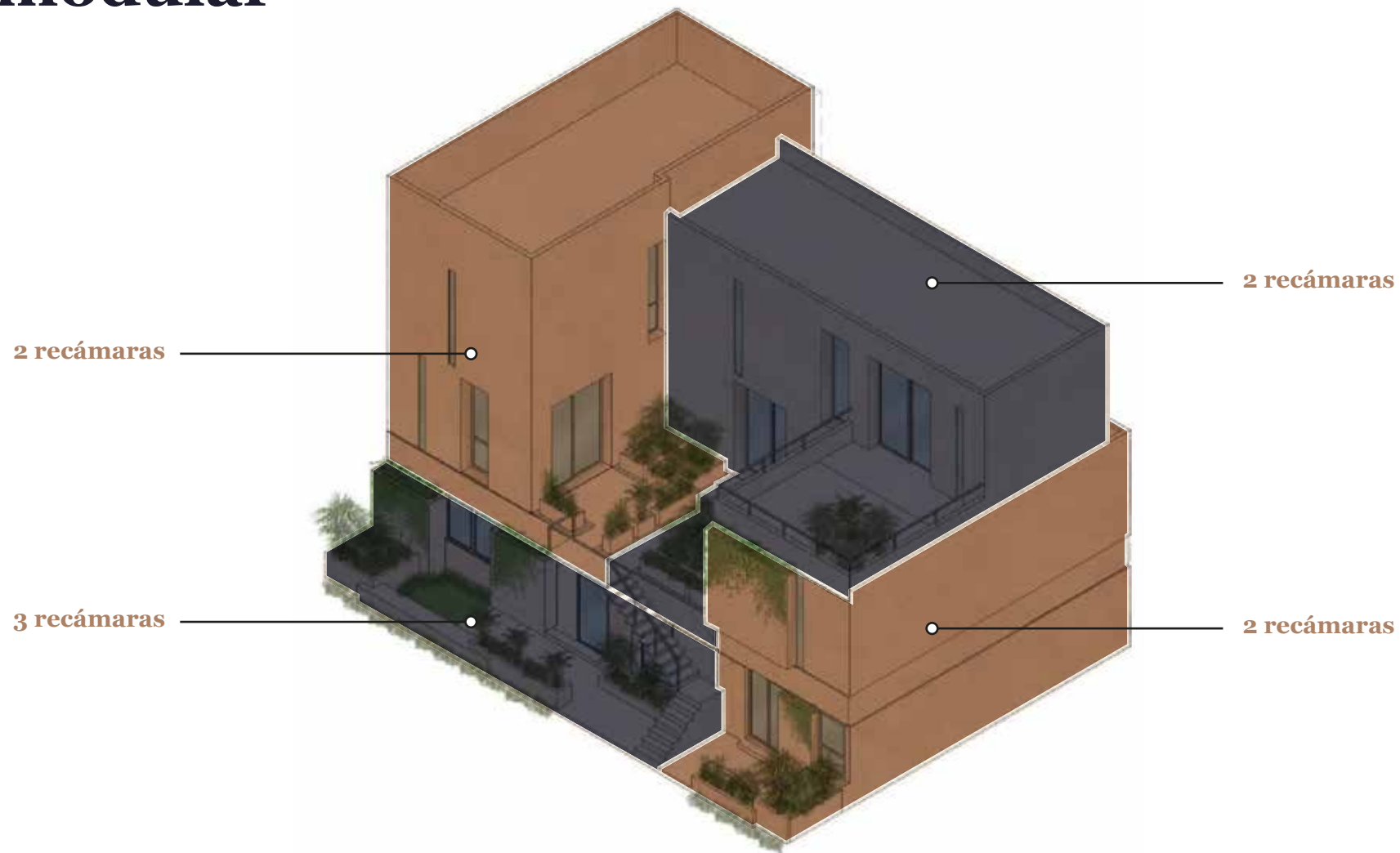



# Tres Recámaras

155.65 m<sup>2</sup>

## CARACTERÍSTICAS

- 3 recámaras
- 3.5 baños
- Recámara principal con closet vestidor
- Sala
- Comedor
- Cocina
- Terraza
- Área de lavado
- 2 cajones de estacionamiento

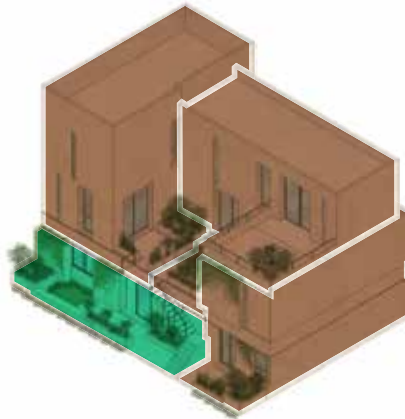

*Espacios*





# Dos Recámaras

114.25 m<sup>2</sup>

## CARACTERÍSTICAS

- 2 recámaras con closet vestidor
- 2.5 baños
- Sala
- Comedor
- Cocina
- Terraza
- Área de lavado
- 2 cajones de estacionamiento

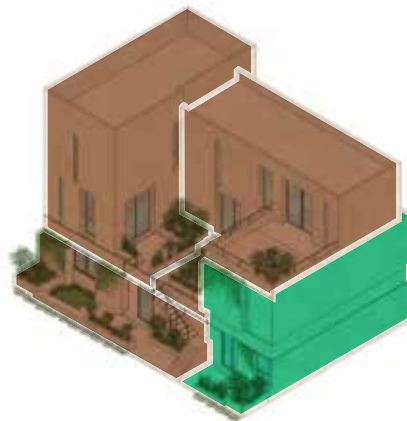

*Espacios*





# Dos Recámaras

128.38 m<sup>2</sup>

## CARACTERÍSTICAS

- 2 recámaras con closet vestidor
- 2 baños
- Sala
- Comedor
- Cocina
- Terraza
- Área de lavado
- 1 cajón de estacionamiento

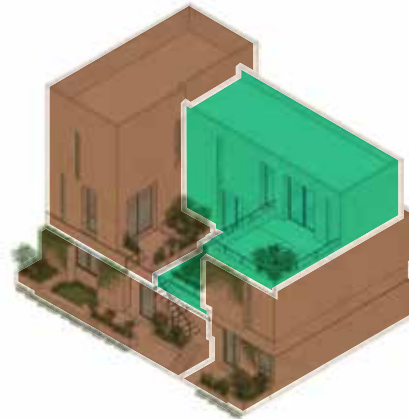

*Espacios*





# Dos Recámaras

125.28 m<sup>2</sup>

## CARACTERÍSTICAS

- 2 recámaras con closet vestidor.
- 2.5 baños
- Sala
- Comedor
- Cocina
- Área de lavado
- 2 cajones de estacionamiento

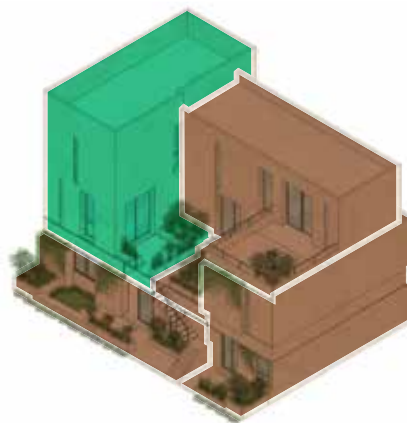

*Espacios*







*Espacios*



*Espacios*





*Espacios*



*Espacios*





 Lobby



Espacios 

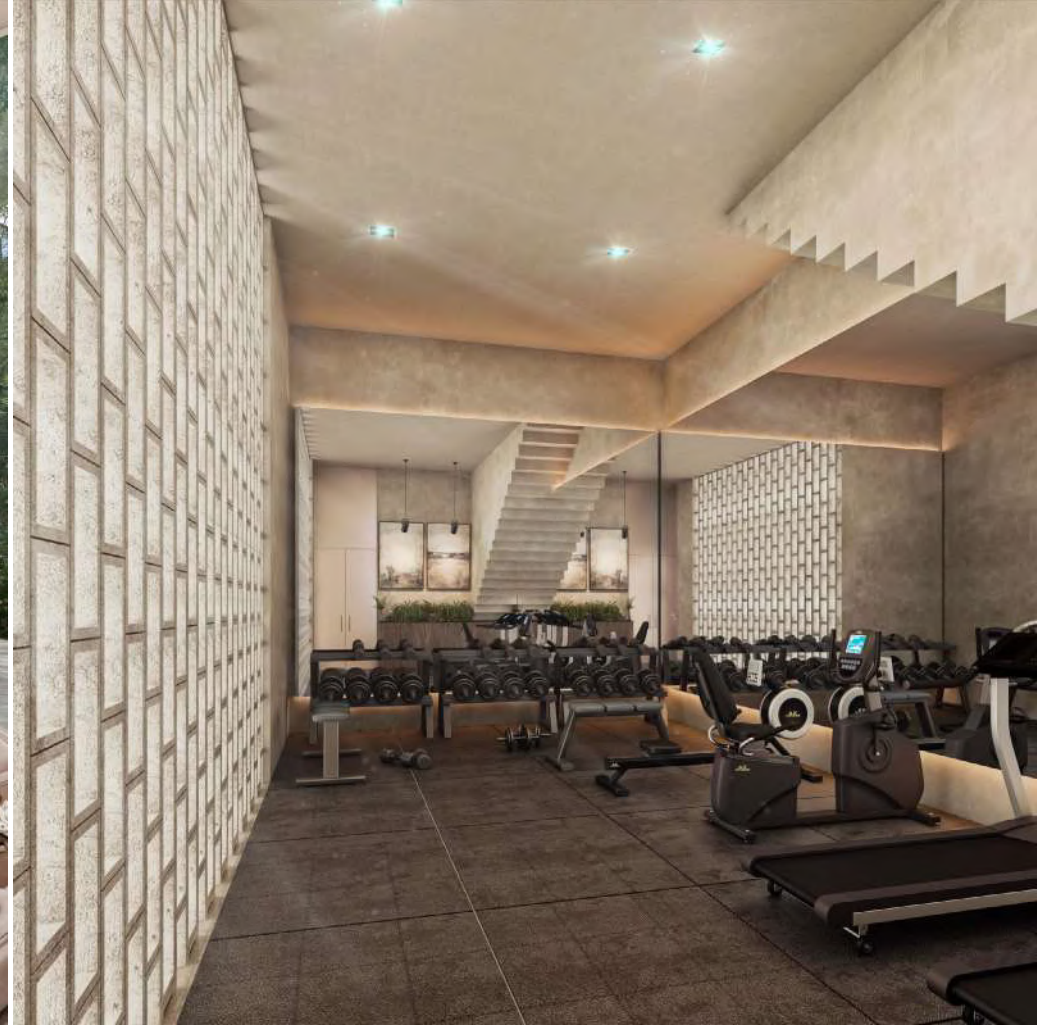



 Santuario área de yoga  Spot de lectura  Ping Pong



Roof bar 





 *Central pool swimming lane*

*Terraza zen* 





UN PROYECTO MÁS DE  
C·URBANO